

**Altotonga**  
**Estado Analítico del Ejercicio del Presupuesto de Egresos**  
**Clasificación por Objeto del Gasto (Capítulo y Concepto)**

del 1 de enero al 31 de enero de 2022

Concepto	Egresos					Subejercicio 6 = (3 - 4)
	Aprobado	Ampliaciones /	Modificado	Devengado	Pagado	
	1	2	3 = (1 + 2)	4	5	
<b>Servicios personales</b>	\$36,077,335.26	\$394,374.38	\$36,471,709.64	\$293,748.97	\$293,748.97	\$36,177,960.67
Remuneraciones al Personal de Carácter Permanente	\$21,982,232.06	\$100,000.00	\$22,082,232.06	-	-	\$22,082,232.06
Remuneraciones al personal de carácter transitorio	-	-	-	-	-	-
Remuneraciones adicionales y especiales	\$6,821,834.00	-	\$6,821,834.00	-	-	\$6,821,834.00
Seguridad social	\$1,087,200.48	\$294,374.38	\$1,381,574.86	\$293,748.97	\$293,748.97	\$1,087,825.89
Otras prestaciones sociales y económicas	\$5,686,068.72	-	\$5,686,068.72	-	-	\$5,686,068.72
Previsiones	\$500,000.00	-	\$500,000.00	-	-	\$500,000.00
Pago de estímulos a servidores públicos	-	-	-	-	-	-
<b>Materiales y suministros</b>	\$4,160,800.00	\$30,000.00	\$4,190,800.00	\$40,857.01	\$40,857.01	\$4,149,942.99
Materiales de administración, emisión de documentos y artículos	\$720,200.00	-	\$720,200.00	\$9,977.01	\$9,977.01	\$710,222.99
Alimentos y utensilios	\$2,400.00	-	\$2,400.00	-	-	\$2,400.00
Materias primas y materiales de producción y comercialización	-	-	-	-	-	-
Materiales y artículos de construcción y de reparación	\$2,322,200.00	-	\$2,322,200.00	-	-	\$2,322,200.00
Productos químicos, farmacéuticos y de laboratorio	\$30,000.00	-	\$30,000.00	-	-	\$30,000.00
Combustibles, lubricantes y aditivos	\$75,000.00	-	\$75,000.00	-	-	\$75,000.00
Vestuario, blancos, prendas de protección y artículos deportivos	\$148,500.00	-	\$148,500.00	-	-	\$148,500.00
Materiales y suministros para seguridad	-	-	-	-	-	-
Herramientas, refacciones y accesorios menores	\$862,500.00	\$30,000.00	\$892,500.00	\$30,880.00	\$30,880.00	\$861,620.00
<b>Servicios generales</b>	\$7,037,313.43	\$108,740.00	\$7,146,053.43	\$555,281.96	\$555,281.96	\$6,590,771.47
Servicios básicos	\$4,112,313.44	\$3,000.00	\$4,115,313.44	\$423,378.88	\$423,378.88	\$3,691,934.56
Servicios de arrendamiento	-	-	-	-	-	-
Servicios Profesionales, Científicos y Técnicos y Otros Servicios	-	-	-	-	-	-
Servicios financieros, bancarios y comerciales	\$134,000.00	-	\$134,000.00	\$1,182.08	\$1,182.08	\$132,817.92
Servicios de instalación, reparación, mantenimiento y conservación	\$240,000.00	\$5,740.00	\$245,740.00	\$5,740.00	\$5,740.00	\$240,000.00
Servicios de comunicación social y publicidad	\$90,000.00	-	\$90,000.00	-	-	\$90,000.00
Servicios de traslado y viáticos	\$241,000.00	-	\$241,000.00	-	-	\$241,000.00
Servicios oficiales	\$1,049,999.99	-	\$1,049,999.99	\$26,600.00	\$26,600.00	\$1,023,399.99
Otros servicios generales	\$1,170,000.00	\$100,000.00	\$1,270,000.00	\$98,381.00	\$98,381.00	\$1,171,619.00
<b>Transferencias, asignaciones, subsidios y otras ayudas</b>	\$1,713,074.03	-\$132,000.00	\$1,581,074.03	-	-	\$1,581,074.03
Transferencias internas y asignaciones al sector público	-	-	-	-	-	-
Transferencias al resto del sector público	\$200,000.00	-	\$200,000.00	-	-	\$200,000.00
Subsidios y subvenciones	-	-	-	-	-	-
Ayudas sociales	\$1,513,074.03	-\$132,000.00	\$1,381,074.03	-	-	\$1,381,074.03
Pensiones y jubilaciones	-	-	-	-	-	-
Transferencias a Fideicomisos, Mandatos y Otros Análogos	-	-	-	-	-	-

del 1 de enero al 31 de enero de 2022

Transferencias a la seguridad social						
Donativos						
Transferencias al exterior						
<b>Bienes muebles, inmuebles e intangibles</b>						
Mobiliario y equipo de administración						
Mobiliario y equipo educacional y recreativo						
Equipo e instrumental médico y de laboratorio						
Vehículos y equipo de transporte						
Equipo de defensa y seguridad						
Maquinaria, otros equipos y herramientas						
Activos biológicos						
Bienes inmuebles						
Activos intangibles						
<b>Inversión pública</b>	\$136,487,202.00		\$136,487,202.00			\$136,487,202.00
Obra Pública en Bienes de Dominio Público	\$136,487,202.00		\$136,487,202.00			\$136,487,202.00
Obra Pública en Bienes Propios						
Proyectos Productivos y Acciones de Fomento						
<b>Inversiones financieras y otras provisiones</b>						
Inversiones para el fomento de actividades productivas						
Acciones y Participaciones de Capital						
Compra de Títulos y Valores						
Concesión de Préstamos						
Inversiones en Fideicomisos, Mandatos y Otros Análogos						
Otras Inversiones Financieras						
Provisiones para contingencias y otras erogaciones especiales						
<b>Participaciones y aportaciones</b>						
Participaciones						
Aportaciones						
Convenios						
<b>Deuda pública</b>	\$1,900,000.00	-\$472,374.38	\$1,427,625.62	\$306,735.27	\$306,735.27	\$1,120,890.35
Amortización de la deuda pública	\$800,000.00	\$44,360.89	\$844,360.89	\$144,360.89	\$144,360.89	\$700,000.00
Intereses de la deuda pública	\$1,100,000.00	-\$516,735.27	\$583,264.73	\$162,374.38	\$162,374.38	\$420,890.35
Comisiones de la deuda pública						
Gastos de la deuda pública						
Costo por coberturas						
Apoyos financieros						
Adeudos de ejercicios anteriores (ADEFAS)						
<b>Total</b>	\$187,375,724.72	-\$260.00	\$187,304,464.72	\$1,196,623.21	\$1,196,623.21	\$186,107,841.51



**H. AYUNTAMIENTO  
CONSTITUCIONAL**

**PRESIDENCIA**

**ALTOTONGA, VER.**

2022 - 2025

Juan Ignacio Vladimir Morales Guevara  
Presidente Municipal

Maria Luisa González Martínez  
Regidora 3



**H. AYUNTAMIENTO  
CONSTITUCIONAL**

**SINDICATURA**

**ALTOTONGA, VER.**

2022 - 2025

Laura Santillán Moreno  
Sindica

Josefa E. Martínez Méndez  
Procuradora

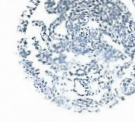

**H. AYUNTAMIENTO  
CONSTITUCIONAL**

**TESORERIA**

**ALTOTONGA, VER.**

2022 - 2025